

Erlebnis-Parcours

In unserem Dunkelcafé ist es wirklich völlig dunkel!

Um einen realistischen Eindruck von absoluter Blindheit zu bekommen, gibt es keinerlei Licht als Orientierung.

Sie halten sich gemeinsam mit anderen Personen für ca. 1 Stunde in diesem Raum auf, nehmen eine Mahlzeit zu sich und durchqueren, wenn Sie möchten, einen Parcours mit verschiedenen Stationen.

Sie sind aber niemals allein unterwegs, denn erfahrene Helfer führen und begleiten Sie.

**Wir freuen uns
auf Ihren Besuch!**

Deutsches Taubblindenwerk gGmbH
Fischbeck

Pötzer Kirchweg 5

31840 Hessisch Oldendorf

Tel.: 05152 / 94180

fischbeck@taubblindenwerk.de

Dunkelcafé Zappenduster



22.06. – 30.06.2023

Deutsches Taubblindenwerk
Fischbeck



Wohnheime und Werkstatt für
hörsehbehinderte und taubblinde
Menschen

Gospelkonzert "salt'n'light" aus Hameln

Mittwoch, 28.06.2023

Einlass: 18.00 Uhr

Einnehmen der Plätze: 19.15 Uhr

Konzertbeginn: 20.00 Uhr

Bei uns
gibt's etwas
Gutes auf
die Ohren!

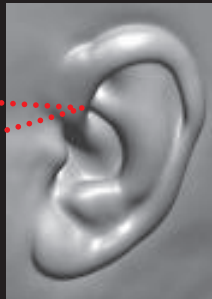

Dunkelcafé 22.06.-30.06.2023

Zeiten für

Frühstück bzw. Kaffee + Kuchen:
09.00 – 12.30 Uhr und 13.30 – 17.00 Uhr
Termine nach Vereinbarung!

Preise pro Person:

Frühstück: 3,50 € Kuchen: 1,50 €
Kaffee/Tee: 1,50 € Kaltgetränk: 1,50- €

Gospelkonzert: 12,- €
Menü im Dunkeln: 25,- € (ohne Getränke)

Menü im Dunkeln Genuss ganz pur!

„Heute isst das Auge
mal nicht mit!“

Samstag, 24.06.2023

Einlass: 18.00 Uhr

Einnehmen der Plätze: 18.30 Uhr

Menübeginn: 19.00 Uhr

Lassen Sie sich verwöhnen
und geschmacklich überraschen
bei einem Drei-Gänge-Menü
höchster Qualität!

Kartenvorverkauf /
Terminreservierung:

05152 / 94180

Mo. – Fr.: 8.30 – 14.30 Uhr

Für die Durchführung aller
Veranstaltungen ist eine sehr
genaue Planung notwendig.
Daher sind Anmeldungen
unbedingt verbindlich!